



## Gestor de Segurança





## CFTV E ÁUDIO

- Gravação de imagem digital – **DVR**;
- Gravação digital de áudio ambiente;
- Visualização de imagens em **tempo real simultaneamente**, pela **empresa de monitoração, central de controle, pessoas definidas pelo cliente**;



- Escuta de **áudio ambiente** em **tempo real** remotamente;
- **Download** local ou remoto de **imagens gravadas**;
- **Motion Detection** com **seleção da área** de movimento;
- **Pré e Pós-gravação** de um acontecimento;
- Controle **PTZ** de movimento de câmera à distância;
- Controle de **qualidade** da imagem gravada por **câmera**;

**Obs:** Todos os eventos são **gravados localmente**, enviados para **central de monitoração, central de controle e pessoas conectadas ao sistema**.



## SENSORES E ALARMES

### 1. ALARMES:

- Alarme de **incêndio**;
- Alarme de **inundação**;
- Alarme de **intrusão**;
- Sistema de **supervisão** de portaria;
- Botão de **Pânico remoto**;
- Sonorização de **segurança**;

### 2. SENSORES:

- Sensor de **corte de linha**;
- Sensor de **movimento**;
- Sensor de **quebra de vidro**;
- Sensor **sísmico**;
- Sensor de **segundo objeto**;
- Sensor de **coação**;
- Sensor de **coldre**;
- Portal **detector de metais**;
- **Antifurto** com etiquetas;

**Obs:** Todos os eventos são **gravados localmente**, enviados para **central de monitoração, central de controle e pessoas conectadas** ao sistema.



## CONTROLE DE ACESSO

- Via **Teclado**;
- Via **Crachá** por aproximação;
- Via **Controle Remoto** codificado;

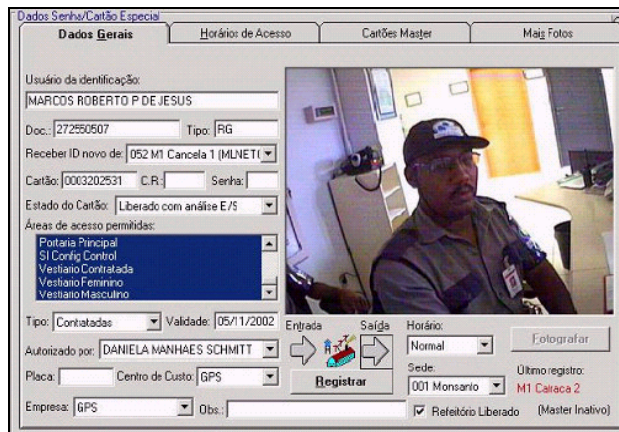

Dados Senha/Cartão Especial

**Dados Gerais** | Horário de Acesso | Cartões Master | Mag Fotos

Usuário de identificação:  
MARCOS ROBERTO P DE JESUS

Doc.: 272550507 Tipo: RG

Receber ID novo de: 052 M1 Cancela 1 (MLNET)

Cartão: 0003202531 C.R.: Senha:

Estado do Cartão: Liberado com análise E/5

Áreas de acesso permitidas:  
Fotaleia Principal  
SI Contig Control  
Vestibulo Controlada  
Vestibulo Feminino  
Vestibulo Masculino

Tipo: Contatadas Validade: 05/11/2002 Entrada Saída Horário: Fotografar

Autorizado por: DANIELA MANHAES SCHMITT

Placa: Centro de Custo: GPS

Empresa: GPS Obs:

Registrar

Sede: 001 Monsario Último registro: M1 Calaca 2

Refeitório Liberado (Master Inativo)

### CONTROLE DE ACESSO FORNECE:

- ✓ Associação de **imagens** (Foto, RG, CPF) do sistema;
- ✓ **Dados** cadastrais;
- ✓ **Área** permitida;
- ✓ **Horário** permitido;
- ✓ **Pré-sets** de gravação de imagens;

### Exemplo:

Uma pessoa entra em uma determinada área você terá **Dados da pessoa** que acessou, **Foto do sistema**, **Tempo de permanência**, **Imagem gravada em tempo real**.

**Obs:** Todos os eventos são **gravados localmente**, enviados para **central de monitoração**, **central de controle** e **pessoas conectadas** ao sistema.



### RETARDO DE COFRES

- **Janelas** de abertura;
- **Retardo** de abertura;
- **Dados** do usuário;
- Senhas de abertura com **coação**;
- Janela de **abertura temporária**, mediante autorização da **central de controle**;
- Aviso de **porta aberta**;

Exemplo de **coação** em janela de **abertura programada**:



Exemplo de **janela temporária** de abertura não programada:



**Obs:** Todos os eventos são **gravados localmente**, enviados para **central de monitoração**, **central de controle** e **pessoas conectadas** ao sistema.



## TELAS ILUSTRATIVAS



Tela Inicial

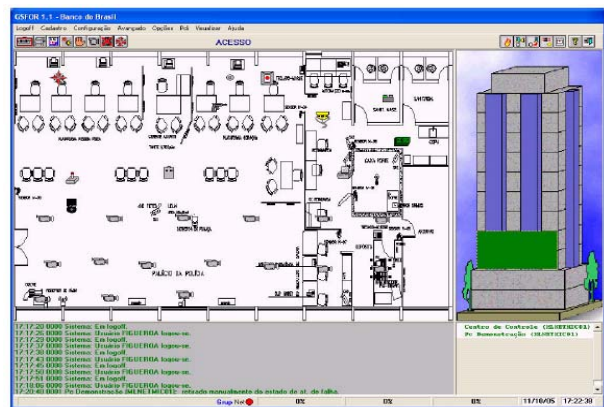

Área de Trabalho

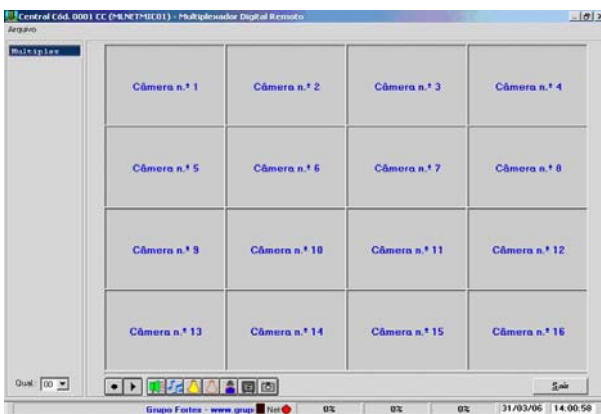

Visualização das câmeras

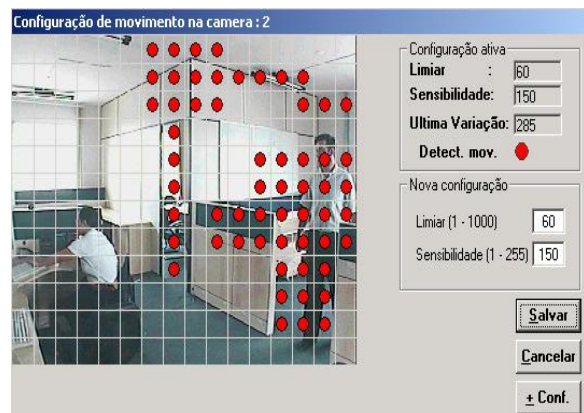

Motion Detection

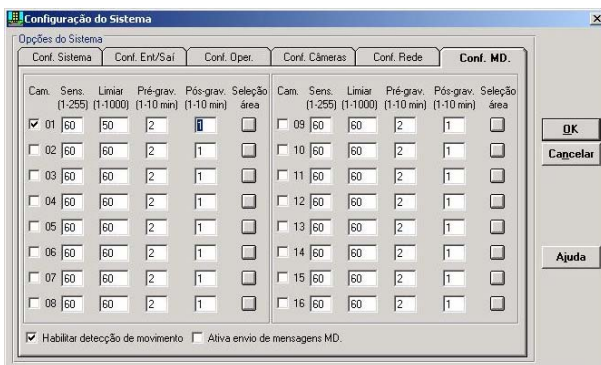

Configuração individual das câmeras

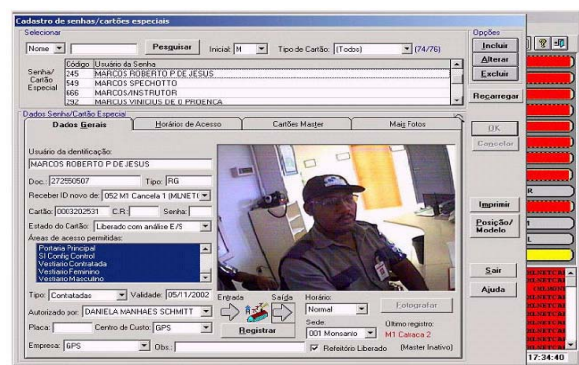

Sistema de cadastro de Acesso